

茨城県教育委員会の任命に係る技能労務職員の給与等に関する規則の一部を改正する
規則制定の専決について

上記規則については、特に緊急を要するため教育委員会の会議を招集する時間的余裕がないことが明らかであるので、茨城県教育委員会事務専決規程（昭和46年茨城県教育委員会訓令第5号）第2条第1項の規定に基づき、令和6年12月11日付けで、別紙のとおり専決しましたから、同条第2項の規定に基づき、報告します。
このことについて、承認願います。

令和6年12月26日提出

茨城県教育委員会教育長 柳橋 常喜

茨城県教育委員会規則第8号

茨城県教育委員会の任命に係る技能労務職員の給与等に関する規則の一部を改正する規則

茨城県教育委員会の任命に係る技能労務職員の給与等に関する規則（昭和38年茨城県教育委員会規則第10号）の一部を次のように改正する。

別表第1を次のように改める。

別表第1 給料表（第2条第1項関係）

1 現業職給料表（一）

職員の 区分	職務の級 号 給	1 級	2 級	3 級	4 級	5 級
		給料月額	給料月額	給料月額	給料月額	給料月額
		円	円	円	円	円
	1	166,500	227,700	244,600	276,800	298,300
	2	167,700	228,500	245,400	277,800	300,100
	3	168,800	229,300	246,200	278,800	301,700
	4	169,900	230,100	246,900	279,700	303,300
	5	171,200	230,800	247,600	280,400	304,500
	6	172,400	231,600	248,700	281,100	305,500
	7	173,600	232,400	249,700	281,800	306,400
	8	174,800	233,200	250,700	282,500	307,200
	9	175,800	234,000	251,700	283,100	308,100
	10	177,000	234,700	252,900	283,700	309,500
	11	178,300	235,400	254,000	284,300	310,800
	12	179,500	236,100	255,000	284,900	312,000
	13	180,600	236,800	256,100	285,500	313,000
	14	181,800	237,400	257,100	286,100	314,200
	15	183,100	238,000	258,000	286,700	315,400
	16	184,400	238,600	258,500	287,200	316,500
	17	185,700	239,200	259,100	287,700	317,600
	18	187,400	239,800	259,500	288,200	318,700
	19	189,100	240,400	259,900	288,700	319,800
	20	190,800	240,900	260,400	289,100	320,900
	21	192,500	241,400	260,900	289,500	321,900
	22	194,200	241,900	261,400	289,900	323,000
	23	195,800	242,400	261,900	290,300	324,100
	24	197,400	242,900	262,500	290,700	325,200
	25	199,000	243,400	263,300	291,100	326,200
	26	200,500	243,900	263,900	291,500	327,300
	27	202,000	244,300	264,500	291,900	328,400
	28	203,500	244,800	265,300	292,300	329,400
	29	205,000	245,400	266,100	292,700	330,400
	30	206,500	245,900	266,800	293,100	331,400
	31	208,000	246,400	267,400	293,500	332,400
	32	209,500	246,800	268,200	293,900	333,400

	33	211,000	247,200	269,000	294,300	334,400
	34	212,400	247,700	269,700	294,800	335,300
	35	213,800	248,200	270,400	295,300	336,400
	36	215,200	248,600	271,100	295,800	337,400
	37	216,600	249,000	271,800	296,300	338,400
	38	217,700	249,500	272,500	296,800	339,400
	39	218,800	250,000	273,200	297,300	340,400
	40	219,900	250,400	273,900	297,800	341,300
	41	220,900	250,800	274,600	298,300	342,200
	42	221,800	251,300	275,300	299,000	343,100
	43	222,700	251,800	275,900	299,600	344,000
	44	223,600	252,200	276,500	300,300	344,900
	45	224,500	252,600	277,000	300,900	345,800
	46	225,300	253,000	277,500	301,500	346,800
	47	226,100	253,400	278,000	302,100	347,800
	48	226,900	253,800	278,500	302,600	348,700
	49	227,700	254,200	279,000	303,100	349,600
	50	228,400	254,600	279,500	303,700	350,500
	51	229,100	255,000	280,000	304,300	351,400
	52	229,800	255,400	280,400	304,900	352,200
	53	230,500	255,800	280,800	305,500	353,000
	54	231,100	256,200	281,300	306,200	353,800
	55	231,700	256,600	281,700	306,900	354,600
	56	232,300	257,000	282,200	307,600	355,300
	57	233,000	257,300	282,600	308,200	356,000
	58	233,500	257,700	283,100	308,900	356,800
	59	234,000	258,100	283,600	309,600	357,600
	60	234,500	258,400	284,100	310,200	358,200
	61	235,000	258,700	284,600	310,800	358,900
	62	235,400	259,100	285,200	311,500	359,500
	63	235,800	259,500	285,800	312,200	360,200
	64	236,200	259,800	286,400	312,800	360,900
	65	236,600	260,100	287,000	313,300	361,500
	66	236,900	260,400	287,600	313,800	362,000
	67	237,200	260,700	288,200	314,400	362,500
	68	237,500	260,900	288,800	315,000	363,000
定年前	69	237,800	261,100	289,300	315,600	363,400
再任用	70	238,100	261,400	289,800	316,000	
短時間	71	238,400	261,700	290,300	316,500	
勤務職	72	238,700	261,900	290,800	317,000	
員以外	73	238,900	262,100	291,300	317,300	
の職員	74	239,200	262,400	291,800	317,800	

75	239,500	262,700	292,200	318,300
76	239,700	262,900	292,600	318,700
77	239,900	263,100	293,000	318,900
78	240,200	263,400	293,400	319,200
79	240,500	263,700	293,800	319,400
80	240,700	263,900	294,200	319,700
81	240,900	264,100	294,600	320,000
82	241,200	264,400	295,000	320,300
83	241,500	264,700	295,400	320,600
84	241,700	264,900	295,900	320,800
85	241,900	265,100	296,200	321,000
86	242,200	265,300	296,700	321,300
87	242,500	265,600	297,200	321,600
88	242,700	265,900	297,700	321,800
89	242,900	266,100	298,000	322,000
90	243,200	266,300	298,500	322,300
91	243,500	266,600	299,000	322,600
92	243,700	266,800	299,300	322,900
93	243,900	267,100	299,700	323,100
94	244,200	267,400	300,200	323,400
95	244,500	267,700	300,700	323,700
96	244,700	267,900	301,200	323,900
97	244,900	268,100	301,500	324,100
98	245,200	268,400	301,900	324,400
99	245,400	268,600	302,400	324,700
100	245,700	268,900	302,900	324,900
101	245,900	269,100	303,300	325,100
102	246,100	269,300	303,700	
103	246,400	269,600	304,000	
104	246,700	269,900	304,300	
105	246,900	270,100	304,600	
106	247,200	270,300	305,000	
107	247,500	270,600	305,300	
108	247,700	270,800	305,700	
109	247,900	271,100	306,000	
110	248,200	271,400	306,400	
111	248,500	271,700	306,800	
112	248,700	271,900	307,100	
113	248,900	272,100	307,300	
114	249,200	272,400	307,600	
115	249,500	272,600	307,900	
116	249,700	272,800	308,100	

	117	249,900	273,100	308,300		
	118	250,200	273,400	308,600		
	119	250,500	273,700	308,900		
	120	250,700	273,900	309,100		
	121	250,900	274,100	309,300		
	122		274,300	309,600		
	123		274,600	309,900		
	124		274,900	310,100		
	125		275,100	310,300		
	126		275,300	310,600		
	127		275,600	310,900		
	128		275,900	311,100		
	129		276,100	311,300		
	130		276,300	311,600		
	131		276,600	311,900		
	132		276,900	312,100		
	133		277,100	312,300		
	134		277,300			
	135		277,600			
	136		277,900			
	137		278,100			
定年前 再任用 短時間 勤務職 員		基 準 給料月額	基 準 給料月額	基 準 給料月額	基 準 給料月額	基 準 給料月額
		円	円	円	円	円
		197,900	209,000	227,500	248,600	279,800

- 備考 1 この表は、現業職給料表（二）の適用を受けない全ての技能労務職員に適用する。
2 この表の適用を受ける技能労務職員であつて、給料月額が最低賃金月額に満たないものの給料月額は、付則第9項に定める額とする。

2 現業職給料表（二）

職員の 区分	職務の級 号 給	1 級	2 級	3 級	4 級
		給料月額	給料月額	給料月額	給料月額
		円	円	円	円
	1	193,800	259,000	305,700	314,700
	2	195,400	263,300	306,900	315,900
	3	197,000	267,600	308,200	317,000
	4	198,500	271,900	309,500	318,100
	5	199,900	276,000	310,900	319,200
	6	201,800	277,800	312,700	320,300
	7	203,700	279,500	314,400	321,400
	8	205,600	281,200	315,500	322,400
	9	210,200	282,900	316,400	323,400
	10	212,400	284,400	317,400	324,800
	11	214,600	285,800	318,400	326,400

12	216,800	287,300	319,400	328,000
13	218,800	288,800	320,300	329,900
14	222,000	290,300	321,300	331,500
15	225,200	291,700	322,300	333,100
16	228,400	293,100	323,300	334,700
17	231,600	294,500	324,200	336,400
18	234,700	295,900	324,800	338,000
19	237,800	297,300	325,400	339,600
20	240,800	298,700	325,900	341,200
21	243,800	300,100	326,400	342,700
22	246,700	301,500	326,900	343,500
23	249,500	302,800	327,400	344,300
24	252,300	304,100	327,900	345,100
25	255,100	305,400	328,400	345,900
26	258,000	306,200	328,800	346,700
27	260,800	307,000	329,200	347,500
28	263,400	307,700	329,600	348,300
29	266,000	308,400	330,000	349,100
30	267,400	309,100	330,300	349,900
31	268,800	309,800	330,600	350,700
32	270,200	310,500	330,900	351,500
33	271,600	311,200	331,200	352,200
34	272,800	311,800	331,500	353,000
35	274,000	312,400	331,800	353,800
36	275,100	313,000	332,100	354,500
37	276,200	313,600	332,400	355,200
38	276,800	314,200	332,700	355,900
39	277,300	314,800	333,000	356,600
40	277,800	315,300	333,300	357,300
41	278,300	315,800	333,600	358,000
42	278,700	316,300	333,900	358,700
43	279,100	316,800	334,200	359,300
44	279,500	317,200	334,400	360,000
45	279,900	317,600	334,600	360,800
46	280,300	318,000	334,900	361,600
47	280,700	318,400	335,200	362,300
48	281,000	318,800	335,400	363,000
49	281,300	319,200	335,600	363,700
50	281,600	319,600	335,900	364,500
51	281,900	320,000	336,200	365,300
52	282,200	320,400	336,400	366,100

定年前	53	282,500	320,800	336,600	366,900
再任用	54	282,800	321,200	336,900	367,900
短時間	55	283,100	321,600	337,200	368,800
勤務職 員以外 の職員	56	283,400	321,900	337,400	369,500
	57	283,700	322,200	337,600	370,100
	58	284,000	322,500	337,900	371,000
	59	284,300	322,800	338,200	371,900
	60	284,600	323,100	338,400	372,700
	61	284,900	323,400	338,600	373,200
	62	285,200	323,700	338,900	373,600
	63	285,500	324,000	339,200	373,900
	64	285,700	324,200	339,400	374,200
	65	285,900	324,400	339,600	374,500
	66	286,200	324,700	339,900	374,900
	67	286,500	325,000	340,200	375,200
	68	286,700	325,200	340,400	375,500
	69	286,900	325,400	340,600	375,700
	70	287,200	325,700	340,900	376,000
	71	287,500	326,000	341,200	376,300
	72	287,700	326,200	341,400	376,600
	73	287,900	326,400	341,600	376,900
	74	288,200		341,800	377,100
	75	288,500		342,000	377,500
	76	288,700		342,200	377,800
	77	288,900		342,600	378,100
	78	289,100		342,800	378,600
	79	289,300		343,100	379,100
	80	289,600		343,400	379,500
	81	289,900		343,600	379,900
	82			343,900	380,300
	83			344,200	380,800
	84			344,400	381,300
	85			344,600	381,700
	86			344,900	382,200
	87			345,200	382,600
	88			345,400	383,000
	89			345,600	383,500
	90			345,900	384,000
	91			346,200	384,500
	92			346,400	385,000
	93			346,600	385,300
	94			346,800	385,700

	95			347,100	386,000
	96			347,300	386,400
	97			347,600	386,900
	98			347,900	387,200
	99			348,200	387,700
	100			348,400	388,100
	101			348,600	388,700
	102			348,900	
	103			349,200	
	104			349,400	
	105			349,600	
	106			350,000	
	107			350,200	
	108			350,400	
	109			350,600	
定年前 再任用 短時間 勤務職 員		基 準 給料月額	基 準 給料月額	基 準 給料月額	基 準 給料月額
		円	円	円	円
		225,100	255,100	258,400	284,900

備考 この表は、総トン数5トン未満の船舶、湖、川又は港のみを航行する船舶及びしゅんせつ船、起重機船、えい船等の作業船以外の船舶に乗り組む技能労務職員に適用する。

付 則

- 1 この規則は、公布の日から施行する。
- 2 この規則による改正後の茨城県教育委員会の任命に係る技能労務職員の給与等に関する規則（以下「改正後の規則」という。）の規定は、令和6年4月1日から適用する。
- 3 改正後の規則の規定を適用する場合には、この規則による改正前の茨城県教育委員会の任命に係る技能労務職員の給与等に関する規則の規定に基づいて支給された給与（茨城県教育委員会の任命に係る技能労務職員の給与等に関する規則の一部を改正する規則（平成26年茨城県教育委員会規則第2号。以下この項において「平成26年改正規則」という。）付則第4項の規定に基づいて支給された給料を含む。）は、改正後の規則の規定による給与（平成26年改正規則付則第4項の規定に基づいて支給された給料を含む。）の内払とみなす。
- 4 前項に定めるもののほか、この規則の施行に関し必要な事項は、別に定める。

茨城県教育委員会の任命に係る技能労務職員の給与等に関する規則 新旧対照表

改正案							現 行						
1 現業職給料表(一)							1 現業職給料表(一)						
職員の 区分	職務 の級 号 給	1 級	2 級	3 級	4 級	5 級	職員の 区分	職務 の級 号 給	1 級	2 級	3 級	4 級	5 級
		給料月額	給料月額	給料月額	給料月額	給料月額			給料月額	給料月額	給料月額	給料月額	
		円	円	円	円	円			円	円	円	円	円
	1	<u>166,500</u>	<u>227,700</u>	<u>244,600</u>	<u>276,800</u>	<u>298,300</u>		1	<u>147,100</u>	<u>200,200</u>	<u>219,900</u>	<u>260,200</u>	<u>285,500</u>
	2	<u>167,700</u>	<u>228,500</u>	<u>245,400</u>	<u>277,800</u>	<u>300,100</u>		2	<u>148,100</u>	<u>201,200</u>	<u>221,000</u>	<u>261,400</u>	<u>287,300</u>
	3	<u>168,800</u>	<u>229,300</u>	<u>246,200</u>	<u>278,800</u>	<u>301,700</u>		3	<u>149,100</u>	<u>202,200</u>	<u>221,900</u>	<u>262,400</u>	<u>288,900</u>
	4	<u>169,900</u>	<u>230,100</u>	<u>246,900</u>	<u>279,700</u>	<u>303,300</u>		4	<u>150,100</u>	<u>203,000</u>	<u>222,800</u>	<u>263,500</u>	<u>290,500</u>
	5	<u>171,200</u>	<u>230,800</u>	<u>247,600</u>	<u>280,400</u>	<u>304,500</u>		5	<u>151,200</u>	<u>203,700</u>	<u>223,800</u>	<u>264,200</u>	<u>292,100</u>
	6	<u>172,400</u>	<u>231,600</u>	<u>248,700</u>	<u>281,100</u>	<u>305,500</u>		6	<u>152,300</u>	<u>205,200</u>	<u>225,100</u>	<u>265,200</u>	<u>293,400</u>
	7	<u>173,600</u>	<u>232,400</u>	<u>249,700</u>	<u>281,800</u>	<u>306,400</u>		7	<u>153,400</u>	<u>206,500</u>	<u>226,300</u>	<u>266,100</u>	<u>294,500</u>
	8	<u>174,800</u>	<u>233,200</u>	<u>250,700</u>	<u>282,500</u>	<u>307,200</u>		8	<u>154,400</u>	<u>207,600</u>	<u>227,400</u>	<u>267,000</u>	<u>295,700</u>
	9	<u>175,800</u>	<u>234,000</u>	<u>251,700</u>	<u>283,100</u>	<u>308,100</u>		9	<u>155,300</u>	<u>208,900</u>	<u>228,700</u>	<u>267,600</u>	<u>296,900</u>
	10	<u>177,000</u>	<u>234,700</u>	<u>252,900</u>	<u>283,700</u>	<u>309,500</u>		10	<u>156,400</u>	<u>209,600</u>	<u>230,300</u>	<u>268,300</u>	<u>298,600</u>
	11	<u>178,300</u>	<u>235,400</u>	<u>254,000</u>	<u>284,300</u>	<u>310,800</u>		11	<u>157,500</u>	<u>210,400</u>	<u>231,800</u>	<u>269,100</u>	<u>300,300</u>
	12	<u>179,500</u>	<u>236,100</u>	<u>255,000</u>	<u>284,900</u>	<u>312,000</u>		12	<u>158,600</u>	<u>211,100</u>	<u>233,000</u>	<u>269,900</u>	<u>301,800</u>
定年前 再任用 短時間 勤務職 員以外 の職員	13	<u>180,600</u>	<u>236,800</u>	<u>256,100</u>	<u>285,500</u>	<u>313,000</u>	定年前 再任用 短時間 勤務職 員以外 の職員	13	<u>159,500</u>	<u>212,200</u>	<u>234,100</u>	<u>270,700</u>	<u>303,100</u>
	14	<u>181,800</u>	<u>237,400</u>	<u>257,100</u>	<u>286,100</u>	<u>314,200</u>		14	<u>160,600</u>	<u>213,100</u>	<u>235,300</u>	<u>271,500</u>	<u>304,600</u>
	15	<u>183,100</u>	<u>238,000</u>	<u>258,000</u>	<u>286,700</u>	<u>315,400</u>		15	<u>161,800</u>	<u>214,000</u>	<u>236,500</u>	<u>272,300</u>	<u>306,000</u>
	16	<u>184,400</u>	<u>238,600</u>	<u>258,500</u>	<u>287,200</u>	<u>316,500</u>		16	<u>162,900</u>	<u>214,800</u>	<u>237,400</u>	<u>273,100</u>	<u>307,300</u>
	17	<u>185,700</u>	<u>239,200</u>	<u>259,100</u>	<u>287,700</u>	<u>317,600</u>		17	<u>164,000</u>	<u>215,700</u>	<u>238,000</u>	<u>273,800</u>	<u>308,800</u>
	18	<u>187,400</u>	<u>239,800</u>	<u>259,500</u>	<u>288,200</u>	<u>318,700</u>		18	<u>165,400</u>	<u>216,700</u>	<u>238,400</u>	<u>274,800</u>	<u>310,300</u>
	19	<u>189,100</u>	<u>240,400</u>	<u>259,900</u>	<u>288,700</u>	<u>319,800</u>		19	<u>166,700</u>	<u>217,600</u>	<u>238,800</u>	<u>275,700</u>	<u>311,900</u>
	20	<u>190,800</u>	<u>240,900</u>	<u>260,400</u>	<u>289,100</u>	<u>320,900</u>		20	<u>167,900</u>	<u>218,500</u>	<u>239,300</u>	<u>276,500</u>	<u>313,500</u>
	21	<u>192,500</u>	<u>241,400</u>	<u>260,900</u>	<u>289,500</u>	<u>321,900</u>		21	<u>169,000</u>	<u>219,200</u>	<u>239,800</u>	<u>277,400</u>	<u>314,500</u>
	22	<u>194,200</u>	<u>241,900</u>	<u>261,400</u>	<u>289,900</u>	<u>323,000</u>		22	<u>170,200</u>	<u>220,000</u>	<u>241,100</u>	<u>278,000</u>	<u>315,900</u>
	23	<u>195,800</u>	<u>242,400</u>	<u>261,900</u>	<u>290,300</u>	<u>324,100</u>		23	<u>171,400</u>	<u>220,800</u>	<u>242,300</u>	<u>278,700</u>	<u>317,200</u>
	24	<u>197,400</u>	<u>242,900</u>	<u>262,500</u>	<u>290,700</u>	<u>325,200</u>		24	<u>172,600</u>	<u>221,400</u>	<u>243,200</u>	<u>279,400</u>	<u>318,500</u>
	25	<u>199,000</u>	<u>243,400</u>	<u>263,300</u>	<u>291,100</u>	<u>326,200</u>		25	<u>173,700</u>	<u>222,100</u>	<u>244,300</u>	<u>279,900</u>	<u>319,600</u>
	26	<u>200,500</u>	<u>243,900</u>	<u>263,900</u>	<u>291,500</u>	<u>327,300</u>		26	<u>175,200</u>	<u>222,600</u>	<u>245,500</u>	<u>280,600</u>	<u>321,000</u>

27	<u>202,000</u>	<u>244,300</u>	<u>264,500</u>	<u>291,900</u>	<u>328,400</u>
28	<u>203,500</u>	<u>244,800</u>	<u>265,300</u>	<u>292,300</u>	<u>329,400</u>
29	<u>205,000</u>	<u>245,400</u>	<u>266,100</u>	<u>292,700</u>	<u>330,400</u>
30	<u>206,500</u>	<u>245,900</u>	<u>266,800</u>	<u>293,100</u>	<u>331,400</u>
31	<u>208,000</u>	<u>246,400</u>	<u>267,400</u>	<u>293,500</u>	<u>332,400</u>
32	<u>209,500</u>	<u>246,800</u>	<u>268,200</u>	<u>293,900</u>	<u>333,400</u>
33	<u>211,000</u>	<u>247,200</u>	<u>269,000</u>	<u>294,300</u>	<u>334,400</u>
34	<u>212,400</u>	<u>247,700</u>	<u>269,700</u>	<u>294,800</u>	<u>335,300</u>
35	<u>213,800</u>	<u>248,200</u>	<u>270,400</u>	<u>295,300</u>	<u>336,400</u>
36	<u>215,200</u>	<u>248,600</u>	<u>271,100</u>	<u>295,800</u>	<u>337,400</u>
37	<u>216,600</u>	<u>249,000</u>	<u>271,800</u>	<u>296,300</u>	<u>338,400</u>
38	<u>217,700</u>	<u>249,500</u>	<u>272,500</u>	<u>296,800</u>	<u>339,400</u>
39	<u>218,800</u>	<u>250,000</u>	<u>273,200</u>	<u>297,300</u>	<u>340,400</u>
40	<u>219,900</u>	<u>250,400</u>	<u>273,900</u>	<u>297,800</u>	<u>341,300</u>
41	<u>220,900</u>	<u>250,800</u>	<u>274,600</u>	<u>298,300</u>	<u>342,200</u>
42	<u>221,800</u>	<u>251,300</u>	<u>275,300</u>	<u>299,000</u>	<u>343,100</u>
43	<u>222,700</u>	<u>251,800</u>	<u>275,900</u>	<u>299,600</u>	<u>344,000</u>
44	<u>223,600</u>	<u>252,200</u>	<u>276,500</u>	<u>300,300</u>	<u>344,900</u>
45	<u>224,500</u>	<u>252,600</u>	<u>277,000</u>	<u>300,900</u>	<u>345,800</u>
46	<u>225,300</u>	<u>253,000</u>	<u>277,500</u>	<u>301,500</u>	<u>346,800</u>
47	<u>226,100</u>	<u>253,400</u>	<u>278,000</u>	<u>302,100</u>	<u>347,800</u>
48	<u>226,900</u>	<u>253,800</u>	<u>278,500</u>	<u>302,600</u>	<u>348,700</u>
49	<u>227,700</u>	<u>254,200</u>	<u>279,000</u>	<u>303,100</u>	<u>349,600</u>
50	<u>228,400</u>	<u>254,600</u>	<u>279,500</u>	<u>303,700</u>	<u>350,500</u>
51	<u>229,100</u>	<u>255,000</u>	<u>280,000</u>	<u>304,300</u>	<u>351,400</u>
52	<u>229,800</u>	<u>255,400</u>	<u>280,400</u>	<u>304,900</u>	<u>352,200</u>
53	<u>230,500</u>	<u>255,800</u>	<u>280,800</u>	<u>305,500</u>	<u>353,000</u>
54	<u>231,100</u>	<u>256,200</u>	<u>281,300</u>	<u>306,200</u>	<u>353,800</u>
55	<u>231,700</u>	<u>256,600</u>	<u>281,700</u>	<u>306,900</u>	<u>354,600</u>
56	<u>232,300</u>	<u>257,000</u>	<u>282,200</u>	<u>307,600</u>	<u>355,300</u>
57	<u>233,000</u>	<u>257,300</u>	<u>282,600</u>	<u>308,200</u>	<u>356,000</u>
58	<u>233,500</u>	<u>257,700</u>	<u>283,100</u>	<u>308,900</u>	<u>356,800</u>
59	<u>234,000</u>	<u>258,100</u>	<u>283,600</u>	<u>309,600</u>	<u>357,600</u>

27	<u>176,700</u>	<u>223,000</u>	<u>246,700</u>	<u>281,400</u>	<u>322,400</u>
28	<u>178,200</u>	<u>223,500</u>	<u>247,900</u>	<u>282,100</u>	<u>323,800</u>
29	<u>179,600</u>	<u>224,100</u>	<u>248,700</u>	<u>282,900</u>	<u>325,300</u>
30	<u>181,000</u>	<u>225,100</u>	<u>249,800</u>	<u>283,800</u>	<u>326,500</u>
31	<u>182,500</u>	<u>226,000</u>	<u>251,000</u>	<u>284,600</u>	<u>327,800</u>
32	<u>184,000</u>	<u>226,600</u>	<u>252,100</u>	<u>285,400</u>	<u>329,000</u>
33	<u>185,400</u>	<u>227,100</u>	<u>253,200</u>	<u>286,100</u>	<u>330,000</u>
34	<u>187,100</u>	<u>228,100</u>	<u>254,100</u>	<u>287,000</u>	<u>330,900</u>
35	<u>188,800</u>	<u>229,100</u>	<u>255,000</u>	<u>287,900</u>	<u>332,000</u>
36	<u>190,500</u>	<u>230,100</u>	<u>256,000</u>	<u>288,800</u>	<u>333,100</u>
37	<u>192,200</u>	<u>230,600</u>	<u>257,000</u>	<u>289,400</u>	<u>334,200</u>
38	<u>193,300</u>	<u>231,700</u>	<u>257,800</u>	<u>290,200</u>	<u>335,200</u>
39	<u>194,700</u>	<u>232,800</u>	<u>258,600</u>	<u>291,000</u>	<u>336,200</u>
40	<u>195,800</u>	<u>233,800</u>	<u>259,500</u>	<u>291,800</u>	<u>337,200</u>
41	<u>196,800</u>	<u>234,500</u>	<u>260,400</u>	<u>292,400</u>	<u>338,100</u>
42	<u>198,200</u>	<u>235,500</u>	<u>261,300</u>	<u>293,400</u>	<u>339,000</u>
43	<u>199,400</u>	<u>236,400</u>	<u>262,200</u>	<u>294,400</u>	<u>339,900</u>
44	<u>200,600</u>	<u>237,200</u>	<u>263,200</u>	<u>295,300</u>	<u>340,800</u>
45	<u>202,100</u>	<u>238,000</u>	<u>263,800</u>	<u>296,000</u>	<u>341,700</u>
46	<u>203,100</u>	<u>238,800</u>	<u>264,700</u>	<u>296,900</u>	<u>342,700</u>
47	<u>204,000</u>	<u>239,500</u>	<u>265,700</u>	<u>297,800</u>	<u>343,700</u>
48	<u>205,100</u>	<u>240,100</u>	<u>266,600</u>	<u>298,600</u>	<u>344,600</u>
49	<u>206,200</u>	<u>240,700</u>	<u>267,600</u>	<u>299,200</u>	<u>345,500</u>
50	<u>207,200</u>	<u>241,600</u>	<u>268,400</u>	<u>299,800</u>	<u>346,400</u>
51	<u>208,100</u>	<u>242,500</u>	<u>269,200</u>	<u>300,400</u>	<u>347,300</u>
52	<u>209,100</u>	<u>243,300</u>	<u>269,900</u>	<u>301,100</u>	<u>348,100</u>
53	<u>210,200</u>	<u>244,200</u>	<u>270,500</u>	<u>301,700</u>	<u>348,900</u>
54	<u>211,200</u>	<u>245,100</u>	<u>271,300</u>	<u>302,500</u>	<u>349,700</u>
55	<u>212,100</u>	<u>245,700</u>	<u>272,100</u>	<u>303,200</u>	<u>350,500</u>
56	<u>213,000</u>	<u>246,400</u>	<u>272,900</u>	<u>303,900</u>	<u>351,200</u>
57	<u>213,900</u>	<u>247,200</u>	<u>273,500</u>	<u>304,500</u>	<u>351,900</u>
58	<u>214,500</u>	<u>247,900</u>	<u>274,400</u>	<u>305,200</u>	<u>352,700</u>
59	<u>215,200</u>	<u>248,600</u>	<u>275,300</u>	<u>305,900</u>	<u>353,500</u>

60	<u>234,500</u>	<u>258,400</u>	<u>284,100</u>	<u>310,200</u>	<u>358,200</u>	60	<u>216,000</u>	<u>249,200</u>	<u>276,200</u>	<u>306,500</u>	<u>354,100</u>
61	<u>235,000</u>	<u>258,700</u>	<u>284,600</u>	<u>310,800</u>	<u>358,900</u>	61	<u>216,800</u>	<u>249,800</u>	<u>277,100</u>	<u>307,100</u>	<u>354,800</u>
62	<u>235,400</u>	<u>259,100</u>	<u>285,200</u>	<u>311,500</u>	<u>359,500</u>	62	<u>217,300</u>	<u>250,600</u>	<u>278,100</u>	<u>307,800</u>	<u>355,500</u>
63	<u>235,800</u>	<u>259,500</u>	<u>285,800</u>	<u>312,200</u>	<u>360,200</u>	63	<u>217,800</u>	<u>251,400</u>	<u>278,900</u>	<u>308,500</u>	<u>356,200</u>
64	<u>236,200</u>	<u>259,800</u>	<u>286,400</u>	<u>312,800</u>	<u>360,900</u>	64	<u>218,300</u>	<u>252,000</u>	<u>279,800</u>	<u>309,100</u>	<u>356,900</u>
65	<u>236,600</u>	<u>260,100</u>	<u>287,000</u>	<u>313,300</u>	<u>361,500</u>	65	<u>218,800</u>	<u>252,600</u>	<u>280,600</u>	<u>309,600</u>	<u>357,500</u>
66	<u>236,900</u>	<u>260,400</u>	<u>287,600</u>	<u>313,800</u>	<u>362,000</u>	66	<u>219,400</u>	<u>253,100</u>	<u>281,400</u>	<u>310,100</u>	<u>358,000</u>
67	<u>237,200</u>	<u>260,700</u>	<u>288,200</u>	<u>314,400</u>	<u>362,500</u>	67	<u>220,000</u>	<u>253,500</u>	<u>282,200</u>	<u>310,700</u>	<u>358,500</u>
68	<u>237,500</u>	<u>260,900</u>	<u>288,800</u>	<u>315,000</u>	<u>363,000</u>	68	<u>220,500</u>	<u>253,900</u>	<u>282,900</u>	<u>311,300</u>	<u>359,000</u>
69	<u>237,800</u>	<u>261,100</u>	<u>289,300</u>	<u>315,600</u>	<u>363,400</u>	69	<u>220,800</u>	<u>254,600</u>	<u>283,500</u>	<u>311,900</u>	<u>359,400</u>
70	<u>238,100</u>	<u>261,400</u>	<u>289,800</u>	<u>316,000</u>		70	<u>221,100</u>	<u>255,100</u>	<u>284,300</u>	<u>312,300</u>	
71	<u>238,400</u>	<u>261,700</u>	<u>290,300</u>	<u>316,500</u>		71	<u>221,400</u>	<u>255,500</u>	<u>285,100</u>	<u>312,800</u>	
72	<u>238,700</u>	<u>261,900</u>	<u>290,800</u>	<u>317,000</u>		72	<u>221,700</u>	<u>255,800</u>	<u>285,800</u>	<u>313,300</u>	
73	<u>238,900</u>	<u>262,100</u>	<u>291,300</u>	<u>317,300</u>		73	<u>221,900</u>	<u>256,000</u>	<u>286,500</u>	<u>313,600</u>	
74	<u>239,200</u>	<u>262,400</u>	<u>291,800</u>	<u>317,800</u>		74	<u>222,300</u>	<u>256,300</u>	<u>287,200</u>	<u>314,100</u>	
75	<u>239,500</u>	<u>262,700</u>	<u>292,200</u>	<u>318,300</u>		75	<u>222,600</u>	<u>256,700</u>	<u>287,900</u>	<u>314,600</u>	
76	<u>239,700</u>	<u>262,900</u>	<u>292,600</u>	<u>318,700</u>		76	<u>223,000</u>	<u>257,100</u>	<u>288,700</u>	<u>315,000</u>	
77	<u>239,900</u>	<u>263,100</u>	<u>293,000</u>	<u>318,900</u>		77	<u>223,200</u>	<u>257,400</u>	<u>289,200</u>	<u>315,200</u>	
78	<u>240,200</u>	<u>263,400</u>	<u>293,400</u>	<u>319,200</u>		78	<u>223,700</u>	<u>257,800</u>	<u>289,700</u>	<u>315,500</u>	
79	<u>240,500</u>	<u>263,700</u>	<u>293,800</u>	<u>319,400</u>		79	<u>224,000</u>	<u>258,200</u>	<u>290,100</u>	<u>315,800</u>	
80	<u>240,700</u>	<u>263,900</u>	<u>294,200</u>	<u>319,700</u>		80	<u>224,300</u>	<u>258,600</u>	<u>290,500</u>	<u>316,100</u>	
81	<u>240,900</u>	<u>264,100</u>	<u>294,600</u>	<u>320,000</u>		81	<u>224,600</u>	<u>258,900</u>	<u>290,900</u>	<u>316,400</u>	
82	<u>241,200</u>	<u>264,400</u>	<u>295,000</u>	<u>320,300</u>		82	<u>224,900</u>	<u>259,200</u>	<u>291,300</u>	<u>316,700</u>	
83	<u>241,500</u>	<u>264,700</u>	<u>295,400</u>	<u>320,600</u>		83	<u>225,200</u>	<u>259,500</u>	<u>291,800</u>	<u>317,000</u>	
84	<u>241,700</u>	<u>264,900</u>	<u>295,900</u>	<u>320,800</u>		84	<u>225,500</u>	<u>259,700</u>	<u>292,300</u>	<u>317,300</u>	
85	<u>241,900</u>	<u>265,100</u>	<u>296,200</u>	<u>321,000</u>		85	<u>225,800</u>	<u>259,900</u>	<u>292,600</u>	<u>317,500</u>	
86	<u>242,200</u>	<u>265,300</u>	<u>296,700</u>	<u>321,300</u>		86	<u>226,100</u>	<u>260,100</u>	<u>293,100</u>	<u>317,900</u>	
87	<u>242,500</u>	<u>265,600</u>	<u>297,200</u>	<u>321,600</u>		87	<u>226,400</u>	<u>260,400</u>	<u>293,700</u>	<u>318,200</u>	
88	<u>242,700</u>	<u>265,900</u>	<u>297,700</u>	<u>321,800</u>		88	<u>226,700</u>	<u>260,700</u>	<u>294,200</u>	<u>318,400</u>	
89	<u>242,900</u>	<u>266,100</u>	<u>298,000</u>	<u>322,000</u>		89	<u>227,000</u>	<u>260,900</u>	<u>294,500</u>	<u>318,600</u>	
90	<u>243,200</u>	<u>266,300</u>	<u>298,500</u>	<u>322,300</u>		90	<u>227,400</u>	<u>261,100</u>	<u>295,000</u>	<u>318,900</u>	
91	<u>243,500</u>	<u>266,600</u>	<u>299,000</u>	<u>322,600</u>		91	<u>227,700</u>	<u>261,400</u>	<u>295,500</u>	<u>319,200</u>	
92	<u>243,700</u>	<u>266,800</u>	<u>299,300</u>	<u>322,900</u>		92	<u>228,000</u>	<u>261,600</u>	<u>295,800</u>	<u>319,500</u>	

93	<u>243,900</u>	<u>267,100</u>	<u>299,700</u>	<u>323,100</u>
94	<u>244,200</u>	<u>267,400</u>	<u>300,200</u>	<u>323,400</u>
95	<u>244,500</u>	<u>267,700</u>	<u>300,700</u>	<u>323,700</u>
96	<u>244,700</u>	<u>267,900</u>	<u>301,200</u>	<u>323,900</u>
97	<u>244,900</u>	<u>268,100</u>	<u>301,500</u>	<u>324,100</u>
98	<u>245,200</u>	<u>268,400</u>	<u>301,900</u>	<u>324,400</u>
99	<u>245,400</u>	<u>268,600</u>	<u>302,400</u>	<u>324,700</u>
100	<u>245,700</u>	<u>268,900</u>	<u>302,900</u>	<u>324,900</u>
101	<u>245,900</u>	<u>269,100</u>	<u>303,300</u>	<u>325,100</u>
102	<u>246,100</u>	<u>269,300</u>	<u>303,700</u>	
103	<u>246,400</u>	<u>269,600</u>	<u>304,000</u>	
104	<u>246,700</u>	<u>269,900</u>	<u>304,300</u>	
105	<u>246,900</u>	<u>270,100</u>	<u>304,600</u>	
106	<u>247,200</u>	<u>270,300</u>	<u>305,000</u>	
107	<u>247,500</u>	<u>270,600</u>	<u>305,300</u>	
108	<u>247,700</u>	<u>270,800</u>	<u>305,700</u>	
109	<u>247,900</u>	<u>271,100</u>	<u>306,000</u>	
110	<u>248,200</u>	<u>271,400</u>	<u>306,400</u>	
111	<u>248,500</u>	<u>271,700</u>	<u>306,800</u>	
112	<u>248,700</u>	<u>271,900</u>	<u>307,100</u>	
113	<u>248,900</u>	<u>272,100</u>	<u>307,300</u>	
114	<u>249,200</u>	<u>272,400</u>	<u>307,600</u>	
115	<u>249,500</u>	<u>272,600</u>	<u>307,900</u>	
116	<u>249,700</u>	<u>272,800</u>	<u>308,100</u>	
117	<u>249,900</u>	<u>273,100</u>	<u>308,300</u>	
118	<u>250,200</u>	<u>273,400</u>	<u>308,600</u>	
119	<u>250,500</u>	<u>273,700</u>	<u>308,900</u>	
120	<u>250,700</u>	<u>273,900</u>	<u>309,100</u>	
121	<u>250,900</u>	<u>274,100</u>	<u>309,300</u>	
122		<u>274,300</u>	<u>309,600</u>	
123		<u>274,600</u>	<u>309,900</u>	
124		<u>274,900</u>	<u>310,100</u>	

93	<u>228,200</u>	<u>261,900</u>	<u>296,200</u>	<u>319,700</u>
94	<u>228,500</u>	<u>262,200</u>	<u>296,700</u>	<u>320,000</u>
95	<u>228,800</u>	<u>262,500</u>	<u>297,200</u>	<u>320,300</u>
96	<u>229,100</u>	<u>262,700</u>	<u>297,700</u>	<u>320,500</u>
97	<u>229,300</u>	<u>262,900</u>	<u>298,000</u>	<u>320,700</u>
98	<u>229,600</u>	<u>263,200</u>	<u>298,400</u>	<u>321,000</u>
99	<u>229,800</u>	<u>263,400</u>	<u>298,900</u>	<u>321,300</u>
100	<u>230,100</u>	<u>263,700</u>	<u>299,400</u>	<u>321,500</u>
101	<u>230,400</u>	<u>264,000</u>	<u>299,800</u>	<u>321,700</u>
102	<u>230,600</u>	<u>264,200</u>	<u>300,200</u>	
103	<u>230,900</u>	<u>264,500</u>	<u>300,500</u>	
104	<u>231,200</u>	<u>264,800</u>	<u>300,800</u>	
105	<u>231,500</u>	<u>265,000</u>	<u>301,100</u>	
106	<u>232,000</u>	<u>265,200</u>	<u>301,500</u>	
107	<u>232,300</u>	<u>265,500</u>	<u>301,900</u>	
108	<u>232,600</u>	<u>265,700</u>	<u>302,300</u>	
109	<u>232,800</u>	<u>266,000</u>	<u>302,600</u>	
110	<u>233,200</u>	<u>266,300</u>	<u>303,000</u>	
111	<u>233,600</u>	<u>266,600</u>	<u>303,400</u>	
112	<u>233,900</u>	<u>266,800</u>	<u>303,700</u>	
113	<u>234,100</u>	<u>267,000</u>	<u>303,900</u>	
114	<u>234,600</u>	<u>267,300</u>	<u>304,200</u>	
115	<u>235,100</u>	<u>267,500</u>	<u>304,500</u>	
116	<u>235,600</u>	<u>267,700</u>	<u>304,700</u>	
117	<u>235,900</u>	<u>268,000</u>	<u>304,900</u>	
118	<u>236,300</u>	<u>268,300</u>	<u>305,200</u>	
119	<u>236,700</u>	<u>268,600</u>	<u>305,500</u>	
120	<u>237,000</u>	<u>268,900</u>	<u>305,700</u>	
121	<u>237,400</u>	<u>269,100</u>	<u>305,900</u>	
122		<u>269,300</u>	<u>306,200</u>	
123		<u>269,600</u>	<u>306,500</u>	
124		<u>269,900</u>	<u>306,700</u>	

	125		<u>275,100</u>	<u>310,300</u>		
	126		<u>275,300</u>	<u>310,600</u>		
	127		<u>275,600</u>	<u>310,900</u>		
	128		<u>275,900</u>	<u>311,100</u>		
	129		<u>276,100</u>	<u>311,300</u>		
	130		<u>276,300</u>	<u>311,600</u>		
	131		<u>276,600</u>	<u>311,900</u>		
	132		<u>276,900</u>	<u>312,100</u>		
	133		<u>277,100</u>	<u>312,300</u>		
	134		<u>277,300</u>			
	135		<u>277,600</u>			
	136		<u>277,900</u>			
	137		<u>278,100</u>			
定年前 再任用 短時間 勤務職 員		基 準 給料月額	基 準 給料月額	基 準 給料月額	基 準 給料月額	基 準 給料月額
		円	円	円	円	円
		197,900	209,000	227,500	248,600	279,800

備考 1 この表は、現業職給料表（二）の適用を受けない全ての技能労務職員に適用する。

2 この表の適用を受ける技能労務職員であつて、給料月額が最低賃金月額に満たないものの給料月額は、付則第9項に定める額とする。

2 現業職給料表(二)

職員の 区分	職務 の級 号 給	1 級	2 級	3 級	4 級
		給料月額	給料月額	給料月額	給料月額
		円	円	円	円
	1	<u>193,800</u>	<u>259,000</u>	<u>305,700</u>	<u>314,700</u>
	2	<u>195,400</u>	<u>263,300</u>	<u>306,900</u>	<u>315,900</u>
	3	<u>197,000</u>	<u>267,600</u>	<u>308,200</u>	<u>317,000</u>
	4	<u>198,500</u>	<u>271,900</u>	<u>309,500</u>	<u>318,100</u>
	5	<u>199,900</u>	<u>276,000</u>	<u>310,900</u>	<u>319,200</u>
	6	<u>201,800</u>	<u>277,800</u>	<u>312,700</u>	<u>320,300</u>
	7	<u>203,700</u>	<u>279,500</u>	<u>314,400</u>	<u>321,400</u>
	8	<u>205,600</u>	<u>281,200</u>	<u>315,500</u>	<u>322,400</u>

	125		<u>270,100</u>	<u>306,900</u>		
	126		<u>270,300</u>	<u>307,200</u>		
	127		<u>270,600</u>	<u>307,500</u>		
	128		<u>270,900</u>	<u>307,700</u>		
	129		<u>271,100</u>	<u>307,900</u>		
	130		<u>271,300</u>	<u>308,200</u>		
	131		<u>271,600</u>	<u>308,500</u>		
	132		<u>271,900</u>	<u>308,700</u>		
	133		<u>272,100</u>	<u>308,900</u>		
	134		<u>272,300</u>			
	135		<u>272,600</u>			
	136		<u>272,900</u>			
	137		<u>273,100</u>			
定年前 再任用 短時間 勤務職 員		基 準 給料月額	基 準 給料月額	基 準 給料月額	基 準 給料月額	基 準 給料月額
		円	円	円	円	円
		194,600	205,700	224,200	245,000	275,700

備考 1 この表は、現業職給料表（二）の適用を受けない全ての技能労務職員に適用する。

2 この表の適用を受ける技能労務職員であつて、給料月額が最低賃金月額に満たないものの給料月額は、付則第9項に定める額とする。

2 現業職給料表(二)

職員の 区分	職務 の級 号 給	1 級	2 級	3 級	4 級
		給料月額	給料月額	給料月額	給料月額
		円	円	円	円
	1	<u>171,200</u>	<u>230,900</u>	<u>278,400</u>	<u>287,500</u>
	2	<u>172,600</u>	<u>234,700</u>	<u>279,600</u>	<u>288,900</u>
	3	<u>174,000</u>	<u>238,500</u>	<u>280,900</u>	<u>290,300</u>
	4	<u>175,400</u>	<u>242,300</u>	<u>282,200</u>	<u>291,700</u>
	5	<u>176,600</u>	<u>246,100</u>	<u>283,600</u>	<u>292,800</u>
	6	<u>178,200</u>	<u>248,300</u>	<u>285,400</u>	<u>294,100</u>
	7	<u>180,000</u>	<u>250,200</u>	<u>287,100</u>	<u>295,400</u>
	8	<u>181,700</u>	<u>252,000</u>	<u>288,300</u>	<u>296,700</u>

定年前 再任用 短時間 勤務職 員以外 の職員	9	<u>210,200</u>	<u>282,900</u>	<u>316,400</u>	<u>323,400</u>
	10	<u>212,400</u>	<u>284,400</u>	<u>317,400</u>	<u>324,800</u>
	11	<u>214,600</u>	<u>285,800</u>	<u>318,400</u>	<u>326,400</u>
	12	<u>216,800</u>	<u>287,300</u>	<u>319,400</u>	<u>328,000</u>
	13	<u>218,800</u>	<u>288,800</u>	<u>320,300</u>	<u>329,900</u>
	14	<u>222,000</u>	<u>290,300</u>	<u>321,300</u>	<u>331,500</u>
	15	<u>225,200</u>	<u>291,700</u>	<u>322,300</u>	<u>333,100</u>
	16	<u>228,400</u>	<u>293,100</u>	<u>323,300</u>	<u>334,700</u>
	17	<u>231,600</u>	<u>294,500</u>	<u>324,200</u>	<u>336,400</u>
	18	<u>234,700</u>	<u>295,900</u>	<u>324,800</u>	<u>338,000</u>
	19	<u>237,800</u>	<u>297,300</u>	<u>325,400</u>	<u>339,600</u>
	20	<u>240,800</u>	<u>298,700</u>	<u>325,900</u>	<u>341,200</u>
	21	<u>243,800</u>	<u>300,100</u>	<u>326,400</u>	<u>342,700</u>
	22	<u>246,700</u>	<u>301,500</u>	<u>326,900</u>	<u>343,500</u>
	23	<u>249,500</u>	<u>302,800</u>	<u>327,400</u>	<u>344,300</u>
	24	<u>252,300</u>	<u>304,100</u>	<u>327,900</u>	<u>345,100</u>
	25	<u>255,100</u>	<u>305,400</u>	<u>328,400</u>	<u>345,900</u>
	26	<u>258,000</u>	<u>306,200</u>	<u>328,800</u>	<u>346,700</u>
	27	<u>260,800</u>	<u>307,000</u>	<u>329,200</u>	<u>347,500</u>
	28	<u>263,400</u>	<u>307,700</u>	<u>329,600</u>	<u>348,300</u>
	29	<u>266,000</u>	<u>308,400</u>	<u>330,000</u>	<u>349,100</u>
	30	<u>267,400</u>	<u>309,100</u>	<u>330,300</u>	<u>349,900</u>
	31	<u>268,800</u>	<u>309,800</u>	<u>330,600</u>	<u>350,700</u>
	32	<u>270,200</u>	<u>310,500</u>	<u>330,900</u>	<u>351,500</u>
	33	<u>271,600</u>	<u>311,200</u>	<u>331,200</u>	<u>352,200</u>
	34	<u>272,800</u>	<u>311,800</u>	<u>331,500</u>	<u>353,000</u>
	35	<u>274,000</u>	<u>312,400</u>	<u>331,800</u>	<u>353,800</u>
	36	<u>275,100</u>	<u>313,000</u>	<u>332,100</u>	<u>354,500</u>
	37	<u>276,200</u>	<u>313,600</u>	<u>332,400</u>	<u>355,200</u>
	38	<u>276,800</u>	<u>314,200</u>	<u>332,700</u>	<u>355,900</u>
	39	<u>277,300</u>	<u>314,800</u>	<u>333,000</u>	<u>356,600</u>
	40	<u>277,800</u>	<u>315,300</u>	<u>333,300</u>	<u>357,300</u>

定年前 再任用 短時間 勤務職 員以外 の職員	9	<u>186,000</u>	<u>254,000</u>	<u>289,200</u>	<u>297,700</u>
	10	<u>188,000</u>	<u>255,600</u>	<u>290,600</u>	<u>299,800</u>
	11	<u>190,000</u>	<u>257,200</u>	<u>292,000</u>	<u>301,900</u>
	12	<u>192,000</u>	<u>259,000</u>	<u>293,200</u>	<u>303,900</u>
	13	<u>193,900</u>	<u>260,900</u>	<u>294,200</u>	<u>306,000</u>
	14	<u>196,300</u>	<u>262,700</u>	<u>295,200</u>	<u>308,400</u>
	15	<u>198,900</u>	<u>264,400</u>	<u>296,200</u>	<u>310,600</u>
	16	<u>201,300</u>	<u>265,900</u>	<u>297,200</u>	<u>312,800</u>
	17	<u>203,700</u>	<u>267,500</u>	<u>298,100</u>	<u>315,000</u>
	18	<u>206,200</u>	<u>269,300</u>	<u>299,200</u>	<u>317,200</u>
	19	<u>208,700</u>	<u>271,000</u>	<u>300,300</u>	<u>319,300</u>
	20	<u>211,400</u>	<u>272,700</u>	<u>301,400</u>	<u>321,200</u>
	21	<u>213,800</u>	<u>274,200</u>	<u>302,400</u>	<u>323,000</u>
	22	<u>216,200</u>	<u>275,700</u>	<u>303,600</u>	<u>323,900</u>
	23	<u>218,600</u>	<u>277,300</u>	<u>304,900</u>	<u>324,700</u>
	24	<u>221,200</u>	<u>278,700</u>	<u>306,200</u>	<u>325,600</u>
	25	<u>223,600</u>	<u>280,000</u>	<u>307,200</u>	<u>326,500</u>
	26	<u>226,100</u>	<u>281,100</u>	<u>308,400</u>	<u>327,600</u>
	27	<u>228,800</u>	<u>282,200</u>	<u>309,500</u>	<u>328,600</u>
	28	<u>231,300</u>	<u>283,200</u>	<u>310,700</u>	<u>329,800</u>
	29	<u>233,600</u>	<u>284,200</u>	<u>311,600</u>	<u>330,800</u>
	30	<u>235,800</u>	<u>285,600</u>	<u>312,300</u>	<u>332,000</u>
	31	<u>238,000</u>	<u>286,900</u>	<u>313,200</u>	<u>333,400</u>
	32	<u>240,200</u>	<u>288,000</u>	<u>314,000</u>	<u>334,800</u>
	33	<u>242,000</u>	<u>289,100</u>	<u>314,700</u>	<u>336,000</u>
	34	<u>243,600</u>	<u>290,300</u>	<u>315,200</u>	<u>337,100</u>
	35	<u>245,100</u>	<u>291,600</u>	<u>315,700</u>	<u>338,100</u>
	36	<u>246,400</u>	<u>292,600</u>	<u>316,200</u>	<u>339,500</u>
	37	<u>247,900</u>	<u>293,300</u>	<u>316,800</u>	<u>340,900</u>
	38	<u>248,900</u>	<u>294,700</u>	<u>317,500</u>	<u>341,900</u>
	39	<u>249,800</u>	<u>295,700</u>	<u>318,200</u>	<u>343,000</u>
	40	<u>250,700</u>	<u>296,800</u>	<u>318,900</u>	<u>344,100</u>

41	<u>278,300</u>	<u>315,800</u>	<u>333,600</u>	<u>358,000</u>
42	<u>278,700</u>	<u>316,300</u>	<u>333,900</u>	<u>358,700</u>
43	<u>279,100</u>	<u>316,800</u>	<u>334,200</u>	<u>359,300</u>
44	<u>279,500</u>	<u>317,200</u>	<u>334,400</u>	<u>360,000</u>
45	<u>279,900</u>	<u>317,600</u>	<u>334,600</u>	<u>360,800</u>
46	<u>280,300</u>	<u>318,000</u>	<u>334,900</u>	<u>361,600</u>
47	<u>280,700</u>	<u>318,400</u>	<u>335,200</u>	<u>362,300</u>
48	<u>281,000</u>	<u>318,800</u>	<u>335,400</u>	<u>363,000</u>
49	<u>281,300</u>	<u>319,200</u>	<u>335,600</u>	<u>363,700</u>
50	<u>281,600</u>	<u>319,600</u>	<u>335,900</u>	<u>364,500</u>
51	<u>281,900</u>	<u>320,000</u>	<u>336,200</u>	<u>365,300</u>
52	<u>282,200</u>	<u>320,400</u>	<u>336,400</u>	<u>366,100</u>
53	<u>282,500</u>	<u>320,800</u>	<u>336,600</u>	<u>366,900</u>
54	<u>282,800</u>	<u>321,200</u>	<u>336,900</u>	<u>367,900</u>
55	<u>283,100</u>	<u>321,600</u>	<u>337,200</u>	<u>368,800</u>
56	<u>283,400</u>	<u>321,900</u>	<u>337,400</u>	<u>369,500</u>
57	<u>283,700</u>	<u>322,200</u>	<u>337,600</u>	<u>370,100</u>
58	<u>284,000</u>	<u>322,500</u>	<u>337,900</u>	<u>371,000</u>
59	<u>284,300</u>	<u>322,800</u>	<u>338,200</u>	<u>371,900</u>
60	<u>284,600</u>	<u>323,100</u>	<u>338,400</u>	<u>372,700</u>
61	<u>284,900</u>	<u>323,400</u>	<u>338,600</u>	<u>373,200</u>
62	<u>285,200</u>	<u>323,700</u>	<u>338,900</u>	<u>373,600</u>
63	<u>285,500</u>	<u>324,000</u>	<u>339,200</u>	<u>373,900</u>
64	<u>285,700</u>	<u>324,200</u>	<u>339,400</u>	<u>374,200</u>
65	<u>285,900</u>	<u>324,400</u>	<u>339,600</u>	<u>374,500</u>
66	<u>286,200</u>	<u>324,700</u>	<u>339,900</u>	<u>374,900</u>
67	<u>286,500</u>	<u>325,000</u>	<u>340,200</u>	<u>375,200</u>
68	<u>286,700</u>	<u>325,200</u>	<u>340,400</u>	<u>375,500</u>
69	<u>286,900</u>	<u>325,400</u>	<u>340,600</u>	<u>375,700</u>
70	<u>287,200</u>	<u>325,700</u>	<u>340,900</u>	<u>376,000</u>
71	<u>287,500</u>	<u>326,000</u>	<u>341,200</u>	<u>376,300</u>
72	<u>287,700</u>	<u>326,200</u>	<u>341,400</u>	<u>376,600</u>
73	<u>287,900</u>	<u>326,400</u>	<u>341,600</u>	<u>376,900</u>

41	<u>252,000</u>	<u>297,600</u>	<u>319,400</u>	<u>344,900</u>
42	<u>252,600</u>	<u>298,300</u>	<u>319,900</u>	<u>345,900</u>
43	<u>253,400</u>	<u>299,000</u>	<u>320,500</u>	<u>347,000</u>
44	<u>254,200</u>	<u>299,700</u>	<u>321,200</u>	<u>348,100</u>
45	<u>255,300</u>	<u>300,300</u>	<u>322,000</u>	<u>349,200</u>
46	<u>256,100</u>	<u>300,800</u>	<u>322,400</u>	<u>350,400</u>
47	<u>256,900</u>	<u>301,300</u>	<u>322,800</u>	<u>351,600</u>
48	<u>257,500</u>	<u>301,800</u>	<u>323,200</u>	<u>352,800</u>
49	<u>258,000</u>	<u>302,300</u>	<u>323,500</u>	<u>353,600</u>
50	<u>258,400</u>	<u>303,000</u>	<u>323,900</u>	<u>354,800</u>
51	<u>258,900</u>	<u>303,900</u>	<u>324,200</u>	<u>356,100</u>
52	<u>259,400</u>	<u>304,800</u>	<u>324,500</u>	<u>357,400</u>
53	<u>259,900</u>	<u>305,800</u>	<u>324,800</u>	<u>358,700</u>
54	<u>260,300</u>	<u>306,700</u>	<u>325,400</u>	<u>360,000</u>
55	<u>260,700</u>	<u>307,500</u>	<u>326,000</u>	<u>361,300</u>
56	<u>261,100</u>	<u>308,300</u>	<u>326,500</u>	<u>362,400</u>
57	<u>261,700</u>	<u>309,000</u>	<u>326,800</u>	<u>363,000</u>
58	<u>262,300</u>	<u>309,700</u>	<u>327,200</u>	<u>364,200</u>
59	<u>262,800</u>	<u>310,400</u>	<u>327,700</u>	<u>365,300</u>
60	<u>263,200</u>	<u>311,100</u>	<u>328,200</u>	<u>366,600</u>
61	<u>263,600</u>	<u>311,900</u>	<u>328,700</u>	<u>367,700</u>
62	<u>263,900</u>	<u>312,800</u>	<u>329,100</u>	<u>368,300</u>
63	<u>264,200</u>	<u>313,600</u>	<u>329,600</u>	<u>368,800</u>
64	<u>264,400</u>	<u>314,200</u>	<u>329,800</u>	<u>369,300</u>
65	<u>264,600</u>	<u>314,700</u>	<u>330,000</u>	<u>369,600</u>
66	<u>264,900</u>	<u>315,100</u>	<u>330,300</u>	<u>370,000</u>
67	<u>265,200</u>	<u>315,500</u>	<u>330,900</u>	<u>370,400</u>
68	<u>265,400</u>	<u>315,900</u>	<u>331,400</u>	<u>370,800</u>
69	<u>265,600</u>	<u>316,200</u>	<u>331,700</u>	<u>371,000</u>
70	<u>265,900</u>	<u>316,700</u>	<u>332,000</u>	<u>371,300</u>
71	<u>266,200</u>	<u>317,200</u>	<u>332,300</u>	<u>371,700</u>
72	<u>266,400</u>	<u>317,700</u>	<u>332,500</u>	<u>372,000</u>
73	<u>266,600</u>	<u>318,300</u>	<u>332,700</u>	<u>372,400</u>

74	<u>288,200</u>	<u>341,800</u>	<u>377,100</u>	74	<u>266,900</u>	<u>332,900</u>	<u>372,600</u>
75	<u>288,500</u>	<u>342,000</u>	<u>377,500</u>	75	<u>267,200</u>	<u>333,100</u>	<u>373,000</u>
76	<u>288,700</u>	<u>342,200</u>	<u>377,800</u>	76	<u>267,400</u>	<u>333,300</u>	<u>373,300</u>
77	<u>288,900</u>	<u>342,600</u>	<u>378,100</u>	77	<u>267,600</u>	<u>333,700</u>	<u>373,600</u>
78	<u>289,100</u>	<u>342,800</u>	<u>378,600</u>	78	<u>267,800</u>	<u>333,900</u>	<u>374,100</u>
79	<u>289,300</u>	<u>343,100</u>	<u>379,100</u>	79	<u>268,000</u>	<u>334,200</u>	<u>374,600</u>
80	<u>289,600</u>	<u>343,400</u>	<u>379,500</u>	80	<u>268,300</u>	<u>334,500</u>	<u>375,000</u>
81	<u>289,900</u>	<u>343,600</u>	<u>379,900</u>	81	<u>268,600</u>	<u>334,800</u>	<u>375,400</u>
82		<u>343,900</u>	<u>380,300</u>	82		<u>335,100</u>	<u>375,800</u>
83		<u>344,200</u>	<u>380,800</u>	83		<u>335,400</u>	<u>376,300</u>
84		<u>344,400</u>	<u>381,300</u>	84		<u>335,700</u>	<u>376,800</u>
85		<u>344,600</u>	<u>381,700</u>	85		<u>336,000</u>	<u>377,200</u>
86		<u>344,900</u>	<u>382,200</u>	86		<u>336,300</u>	<u>377,700</u>
87		<u>345,200</u>	<u>382,600</u>	87		<u>336,600</u>	<u>378,100</u>
88		<u>345,400</u>	<u>383,000</u>	88		<u>336,900</u>	<u>378,500</u>
89		<u>345,600</u>	<u>383,500</u>	89		<u>337,100</u>	<u>379,000</u>
90		<u>345,900</u>	<u>384,000</u>	90		<u>337,400</u>	<u>379,500</u>
91		<u>346,200</u>	<u>384,500</u>	91		<u>337,700</u>	<u>380,000</u>
92		<u>346,400</u>	<u>385,000</u>	92		<u>338,100</u>	<u>380,500</u>
93		<u>346,600</u>	<u>385,300</u>	93		<u>338,500</u>	<u>380,800</u>
94		<u>346,800</u>	<u>385,700</u>	94		<u>338,700</u>	<u>381,200</u>
95		<u>347,100</u>	<u>386,000</u>	95		<u>339,000</u>	<u>381,700</u>
96		<u>347,300</u>	<u>386,400</u>	96		<u>339,200</u>	<u>382,100</u>
97		<u>347,600</u>	<u>386,900</u>	97		<u>339,500</u>	<u>382,600</u>
98		<u>347,900</u>	<u>387,200</u>	98		<u>339,800</u>	<u>382,900</u>
99		<u>348,200</u>	<u>387,700</u>	99		<u>340,100</u>	<u>383,400</u>
100		<u>348,400</u>	<u>388,100</u>	100		<u>340,400</u>	<u>383,800</u>
101		<u>348,600</u>	<u>388,700</u>	101		<u>340,600</u>	<u>384,400</u>
102		<u>348,900</u>		102		<u>340,900</u>	
103		<u>349,200</u>		103		<u>341,200</u>	
104		<u>349,400</u>		104		<u>341,500</u>	
105		<u>349,600</u>		105		<u>341,700</u>	
106		<u>350,000</u>		106		<u>342,100</u>	

	107			<u>350,200</u>	
	108			<u>350,400</u>	
	109			<u>350,600</u>	
定年前 再任用 短時間 勤務職 員		基 準 給料月額	基 準 給料月額	基 準 給料月額	基 準 給料月額
		円	円	円	円
		<u>225,100</u>	<u>255,100</u>	<u>258,400</u>	<u>284,900</u>

備考 この表は、総トン数5トン未満の船舶、湖、川又は港のみを航行する船舶及びしゅんせつ船、起重機船、えい船等の作業船以外の船舶に乗り組む技能労務職員に適用する。

	107			<u>342,300</u>	
	108			<u>342,500</u>	
	109			<u>342,800</u>	
定年前 再任用 短時間 勤務職 員		基 準 給料月額	基 準 給料月額	基 準 給料月額	基 準 給料月額
		円	円	円	円
		<u>221,300</u>	<u>251,300</u>	<u>254,700</u>	<u>280,700</u>

備考 この表は、総トン数5トン未満の船舶、湖、川又は港のみを航行する船舶及びしゅんせつ船、起重機船、えい船等の作業船以外の船舶に乗り組む技能労務職員に適用する。

茨城県指定有形文化財の指定の専決について

上記のことについては、茨城県教育委員会事務専決規程（昭和46年茨城県教育委員会訓令第5号）第3条第1項の規定に基づき、令和6年12月9日付けで下記のとおり専決しましたので、同条第2項の規定に基づき報告します。

令和6年12月26日提出

茨城県教育委員会教育長 柳橋 常喜

記

茨城県文化財保護条例（昭和51年茨城県条例第50号）第4条第1項の規定により、次の表に掲げる文化財を茨城県指定有形文化財に指定する。

茨城県指定有形文化財

記号番号	名 称	数量	所 在 地	所有者
考第33号	十五郎穴横穴群出土品	一括	ひたちなか市中根 3499	ひたちなか市

○ 資 料

- ① 有形文化財（考古資料） 十五郎穴横穴群出土品 一括 7世紀前葉～9世紀前葉
（館出支群Ⅰ区第32号墓出土品）大刀（方頭大刀）1点
（館出支群Ⅰ区第35号墓出土品）大刀（蕨手刀）1点、刀子5点、鉄鏃19点、鉄釘一括（181片）、
鉄片1点、土器58点、砥石1点

本件は、十五郎穴横穴群（7世紀前葉～9世紀前葉、国指定史跡）のうち、未開口であった2基の横穴（館出支群Ⅰ区第32号墓と同35号墓）から出土した資料群である。この横穴が造られたのは7世紀前葉と考えられるが、その後も継続的に埋葬施設として利用され、その度に内部が片付けられており、9世紀前葉、最後に利用された際の人骨と一群の副葬品がそのまま出土している。

なかでも、館出支群Ⅰ区第32号墓から出土した銅製の方頭金具のつく大刀（全長は推定で80cm）は反りのない直刀で、付属する刀装具は正倉院宝物の黒作大刀に類似しており、全国的に見ても貴重な資料である。また館出支群Ⅰ区第35号墓から出土した須恵器・刀子・大刀・鉄釘等の遺物のうち、金銅製金具付刀子は帯取金具等の金具類がすべてそろった状態で出土しているが、類例は正倉院宝物にみられるだけで、出土品としては他に例がない。さらに、古代の東北経営・蝦夷征討と関連が深いと考えられている蕨手刀が、鞘に収められた状態で出土した。蕨手刀の出土例は全国で約300点以上あり、陸奥国（現・宮城県）が最も多く、出羽（現・山形県、秋田県）・信濃（現・長野県）・上野（現・群馬県）と続く。県内では2例目という希少性もあるが、東北経営・蝦夷征討に関わる常陸国の地理的・物理的役割を解明する上で貴重な資料である。また、鉄釘やそれに付着した木質部等の詳細な検討から玄室内の東側と西側にそれぞれ唐櫃があったと考えられているが、これは日本列島で唯一の事例として重要である。羨道と墓前域に集積されていた須恵器群は、常陸国の官窯とされている木葉下窯（現・水戸市）産とみられ、使用痕が認められない未使用品である。集落跡等からの出土品とは一線を画した優品であり、葬送儀礼に用いられたと考えられる。

第32号墓出土の方頭大刀、第35号墓出土の蕨手刀や刀子、唐櫃の存在を示唆した鉄釘等の出土品は、この地域と中央との関係を考える上でも、十五郎穴横穴群の被葬者の対東北政策（東北経営・蝦夷征討）との関わりを裏付ける上でも、きわめて重要な意味を持つものといえる。

考古資料の県指定はこれで29件となる。

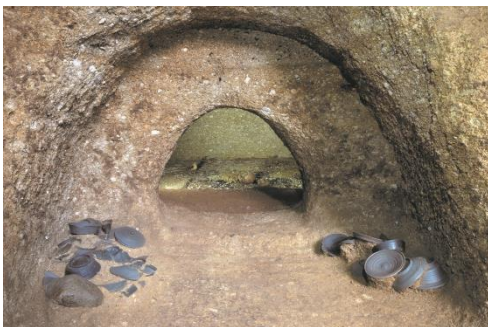

第35号墓・須恵器出土状況



第35号墓玄室内・大刀・刀子出土状況



（左）第32号墓出土・方頭大刀（右）第35号墓出土・蕨手刀

（写真提供 ひたちなか市教育委員会）

議案第 42 号

茨城県立図書館管理規則の一部を改正する規則

茨城県立図書館管理規則（昭和36年茨城県教育委員会規則第5号）の一部を次のように改正する。

目次を次のように改める。

目次

第1章 総則（第1条・第2条）

第2章 組織（第3条—第8条）

第3章 図書館奉仕（第9条—第16条）

第4章 雑則（第17条—第21条）

付則

第20条を第21条とし、第13条から第19条までを1条ずつ繰り下げ、第12条の次に次の1条を加える。

（利用の制限等）

第13条 館長は、第11条の規定又は次条第3項の規定に違反することその他その利用が図書館の施設、設備、図書館資料等の管理に支障を及ぼすと認めるときは、当該利用者に対し、これらの利用の制限その他必要な措置を講ずることができる。

付 則

この規則は、令和7年2月1日から施行する。

令和6年12月26日提出

茨城県教育委員会教育長 柳橋 常喜

（提案理由）

県民がより円滑に図書館資料等を利用できるよう、その利用の適正化を図るため、令和7年2月に予定する図書館のシステム更新に合わせ、所要の改正をしようとするものである。

茨城県立図書館管理規則（昭和36年教育委員会規則第5号）新旧対照表

改正案	現行
<p>目次</p> <p>第1章 <u>総則（第1条・第2条）</u></p> <p>第2章 <u>組織（第3条 第8条）</u></p> <p>第3章 <u>図書館奉仕（第9条 第16条）</u></p> <p>第4章 <u>雑則（第17条 第21条）</u></p> <p><u>付則</u></p> <p>（略）</p> <p>（<u>利用の制限等</u>）</p> <p><u>第13条 館長は、第11条の規定又は次条第3項の規定に違反することその他その利用が図書館の施設、設備、図書館資料等の管理に支障を及ぼすと認めるときは、当該利用者に対し、これらの利用の制限その他必要な措置を講ずることができる。</u></p> <p>（図書館資料の個人利用）</p> <p><u>第14条</u> （略）</p> <p>（図書館資料の公立図書館等の利用）</p> <p><u>第15条</u> （略）</p> <p>（団体視聴のための資料等の利用）</p> <p><u>第16条</u> （略）</p>	<p>目次</p> <p>第1章 <u>総則（第1条、第2条）</u></p> <p>第2章 <u>組織（第3条 第7条）</u></p> <p>第3章 <u>図書館奉仕（第8条 第27条）</u></p> <p>第4章 <u>雑則（第28条 第31条）</u></p> <p><u>付則</u></p> <p>（略）</p> <p>（新設）</p> <p>（図書館資料の個人利用）</p> <p><u>第13条</u> （略）</p> <p>（図書館資料の公立図書館等の利用）</p> <p><u>第14条</u> （略）</p> <p>（団体視聴のための資料等の利用）</p> <p><u>第15条</u> （略）</p>

(寄贈及び寄託)

第17条 (略)

(事務の代決)

第18条 (略)

(代決の報告)

第19条 (略)

(文書処理)

第20条 (略)

(その他必要な事項)

第21条 (略)

(寄贈及び寄託)

第16条 (略)

(事務の代決)

第17条 (略)

(代決の報告)

第18条 (略)

(文書処理)

第19条 (略)

(その他必要な事項)

第20条 (略)

茨城県立図書館管理規則の一部改正について

1 改正の理由

茨城県立図書館における図書館資料等の館外利用（以下「貸出」という。）の期限を超過している者（以下「延滞者」という。）への対応については、これまで茨城県立図書館利用規程により運用してきたところ。

今回、県民がより円滑に図書館資料等を利用できるよう、長期延滞者への対応を強化することとし、貸出の適正化を図るための措置を講ずることとする（貸出停止の開始時期を、返却期限から「90日」を超えた場合から「30日」を超えた場合に改めるとともに、返却期限から「60日」を超えた延滞者に対しては、返却後100日間の貸出停止措置を講ずる予定（茨城県立図書館利用規程において規定））。

これに当たり、学校以外の教育機関の設置、管理及び職員に関する条例（昭和36年茨城県条例第9号）第7条及び第21条の規定に基づき、館長が、延滞者等に対して、利用の制限等の措置を講ずることができることについて規定するもの

2 改正の内容

(1) 規定の追加

次の1条を追加
（利用の制限等）

第13条 館長は、第11条の規定又は次条第3項の規定に違反することその他その利用が図書館の施設、設備、図書館資料等の管理に支障を及ぼすと認めるときは、当該利用者に対し、これらの利用の制限その他必要な措置を講ずることができる。

(2) その他

目次の改正及び条項の移動

3 施行日

令和7年2月1日 ※ 図書館システムの更新に合わせて1の措置を開始するため。

【参考】

○ 学校以外の教育機関の設置、管理及び職員に関する条例

（利用の制限等）

第7条 教育委員会は、利用者が次の各号のいずれかに該当するとき、又は教育機関の管理上支障があると認めるときは、利用者の利用を制限し、若しくは禁止し、又は教育機関からの退去を命ずることができる。

- (1) この条例又はこの条例に基づく規則若しくは規程に違反したとき。
- (2) 公の秩序を乱し、若しくは善良な風俗を害し、又はそのおそれがあるとき。
- (3) 教育機関の施設、設備又は資料を損傷するおそれがあるとき。

○ 茨城県立図書館利用規程（県立図書館長決裁）【現行】

（図書・雑誌等の個人貸出）

第10条

4 館長は、利用者が貸出を受けた図書館資料を、返却期限から90日を越えて延滞した場合、当該資料が返却されるまでは、当人に対し他の資料の貸出を行わないものとする。

【主な改正内容】

- ① 新規貸出停止措置の開始時期を「返却期限から90日」から「返却期限から30日」に改める。
- ② 返却期限から60日（①から30日）を超えて延滞した場合、資料が返却されたとしても100日間の新規貸出停止措置を講ずる旨新たに規定する。